

Perímetro de Requalificação Ampliado

INTEGRAÇÃO DAS ÁREAS DE COMÉRCIO

→ CÍRCULO DE VLT E OU ÔNIBUS ELÉTRICOS

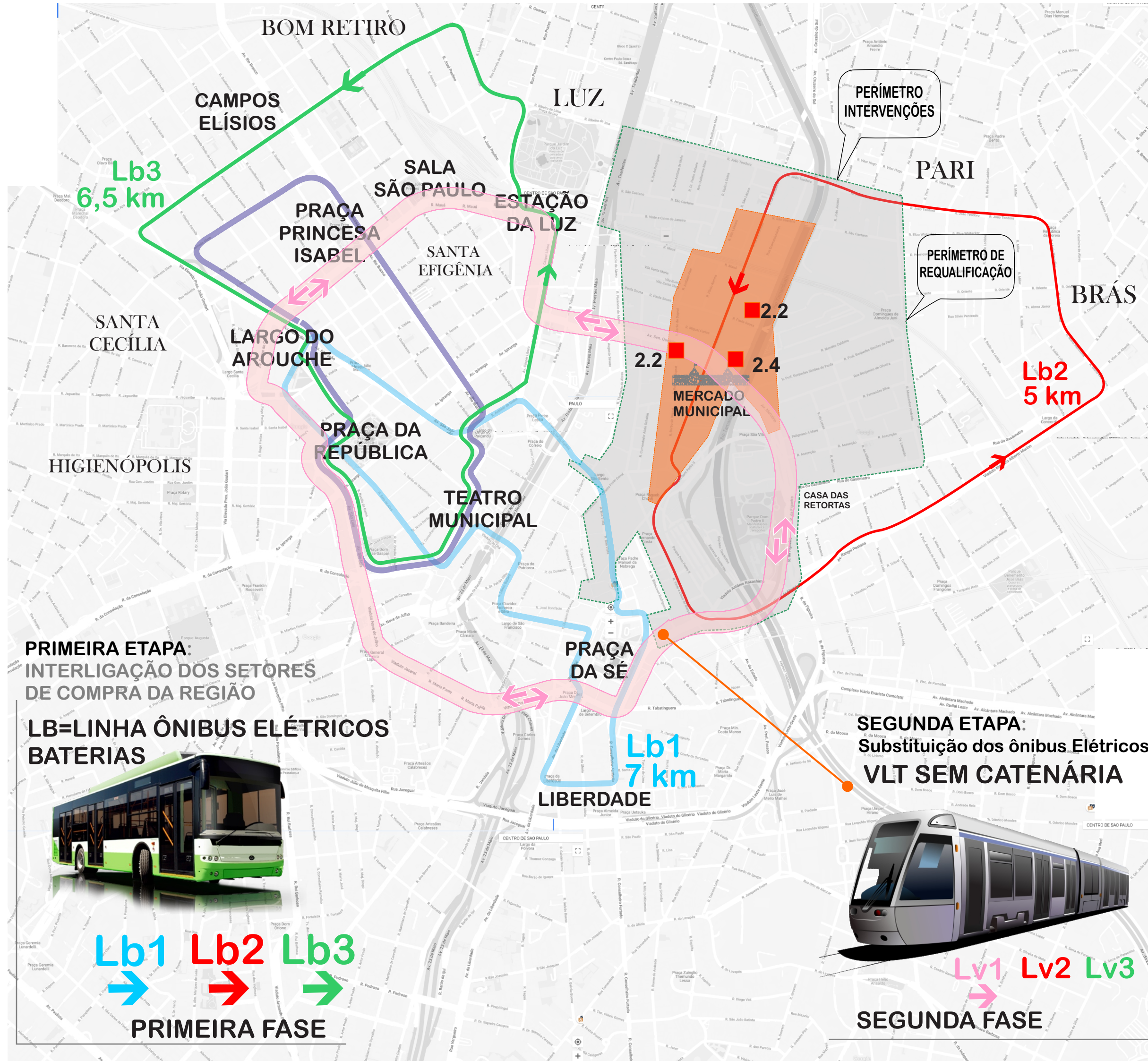

Projeto de Intervenção Urbana

2.2 RE-HABITE/ COMERCIO E ESTACIONAMENTO + LAGES AJARDINADAS - VER FOLHA 3



RE-HABITE - HORTA COMUNITÁRIA PARCELADA

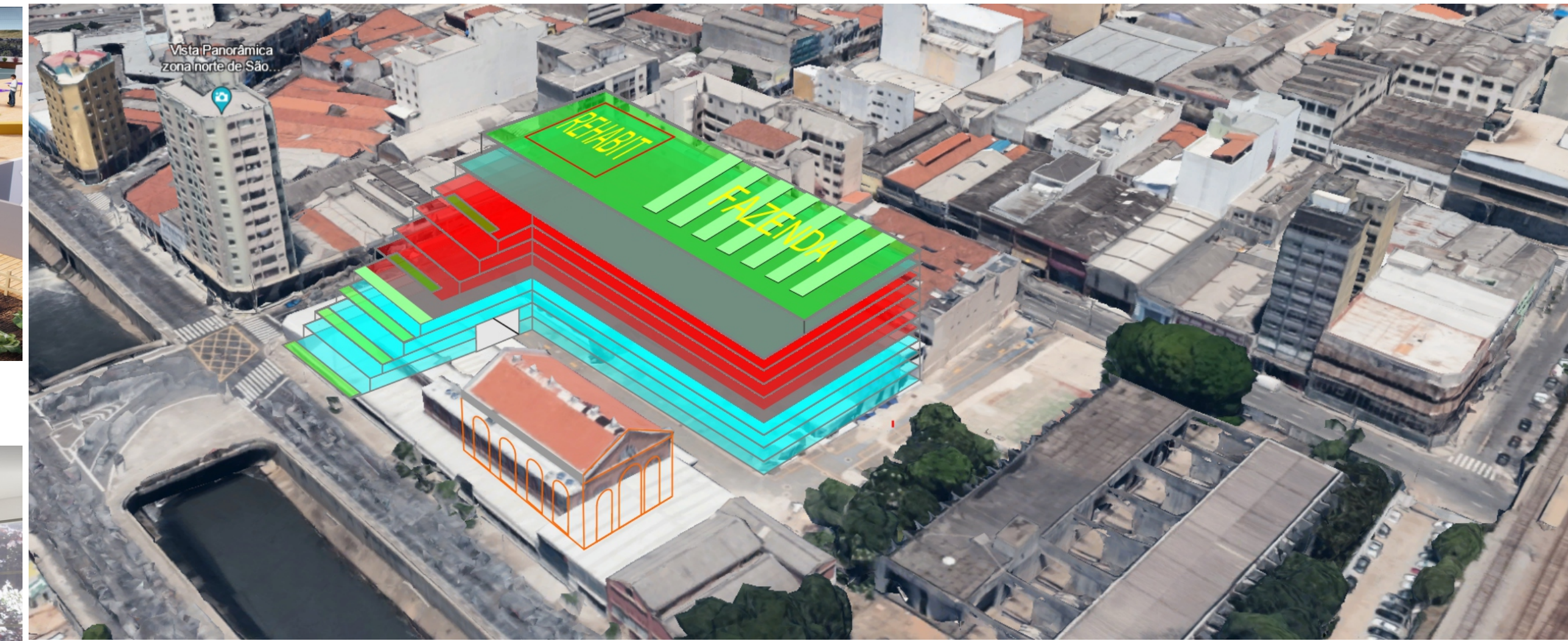

RE-HABITE - ACOMODAÇÕES TEMPORÁRIAS



RE-HABITE - ACOMODAÇÕES SALÃO TRANSITÓRIO APOIO SOCIAL - PROGRAMA DE TRANSIÇÃO PARA O RESGATE DE PESSOAS VULNERÁVEIS

RE-HABITE - ATENDIMENTO SOCIAL ITINERANTE

Unidade Móvel para atendimento Diário da Higiene das Pessoas em Situação de Rua.



2.4 HOTEL/COMÉRCIO E ESTACIONAMENTO + LAGES AJARDINADAS - VER FOLHA 3



4.2 NOVA PRAÇA KINJO E REPRESENTAÇÃO DO TRATAMENTO COM PINTURA DO MERCADO KINJO YAMATO



MERCADO DOS CAIPIRAS - 1857

RESGATE DO DESENHO DAS JANELAS DA FACHADA ANTIGA DO MERCADO DOS CAIPIRAS

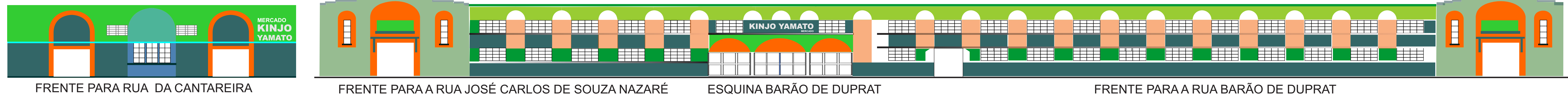

CONCURSO DE REQUALIFICAÇÃO URBANA

ENTORNO DO MERCADO MUNICIPAL PAULISTANO

Organização

escola da cidade

instituto de arquitetos do brasil - departamento de são paulo

Apoio

CIDADE DE SÃO PAULO

FAUSP

IBRA WORK

BIOSPÓLIO CENTRO

SMART CITY

Associação Paulista dos Engenheiros de São Paulo

中华人民共和国驻圣保罗总领事馆
Consulado Geral da República Popular da China em São Paulo

Sesc

Patrocínio

ibrachina

APECC